

NR. 1

HELLAS  **BLADET**

APRIL 1990

57. ÅRGANG

heja heja

kom så Hellas

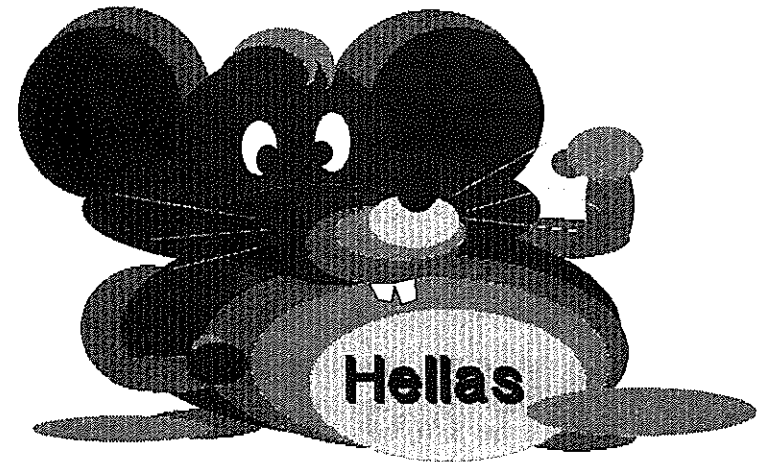

Møbler for alle hjem

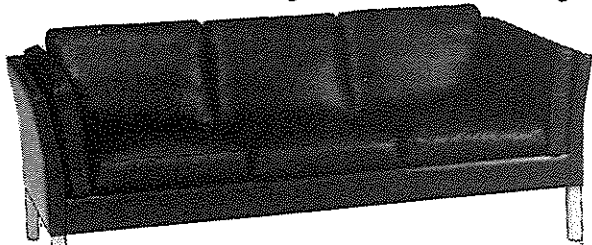

KLASSISK SOFA

SPAR kr. 1500,-

i gedigen dansk forarbejdning, monteret med ægte læder overalt. Flere farver.

2 pers. fra kr. 6398,-

3 pers. fra kr. 6.998,-

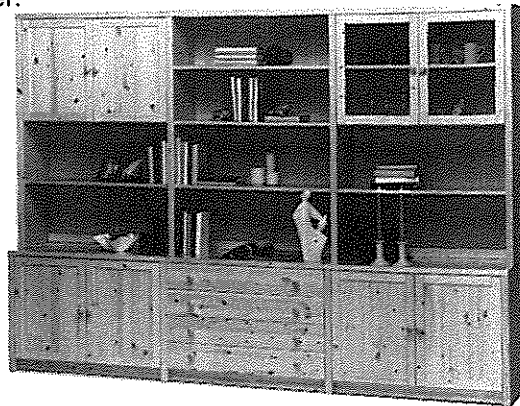

REOLVÆG massiv fyr kr. 4388,00
leveres også i lys bøg kr. 4498,00

Du er altid velkommen til at se det sidste nye....

KRAMERS MØBLER

HVIDOVREVEJ 93 . 2650 HVIDOVRE . TELF. 31 75 07 20

Stort udvalg i tæpper fra væg til væg.



Vi åbner en konto.
mens du venter



Hellas Bladet:
Medlemsblad for
Boldklubben Hellas

Indhold	side
Seniorafdelingen	4
Damesenior	5
Damebrev	7
Dreng	8
Lilleput	9
Kampprogram for 1.holdet	13
Fotosjov	15
Regnskab	18
Adresse og telefonliste	22

Ansvarh. redaktør
Anette Jensen

Dead-line næste gang 21 juni 1990

Annoncer:
Steen H Jensen
43 43 43 25

Kort fra bestyrelsesmøderne.

Bane 1 lukkes hele foråret da den skal graves op og ordnes. Vi har derfor kun 2 baner til kampe og træning.

Bøder fra KBU for udeblivelse fra kamp og for sen indberetning vil fremover trækkes fra budgetpengene.

Der er tilmeldt 33 hold til den kommende sæson.

Der er kommet en ny fortolkning af off-side reglen som findes opsat på tavlen i kantinen.



Efter en vellykket afslutning for vores 1. hold og en tilbagevenden til Danmarksserien, er det med spænding vi nu går den kommende sæson i møde. Der er ingen tvivl om at det bliver svært at klare sig.

Efter omlægningen af strukturen for Danmarksserien vil denne sæson blive endnu svære end vi tidligere havde forstillet os. For at blive i danmarksserien kræves en plads mellem nr. 1 og 7.

De forrige år har det knebet gevaldigt for de nyoprykket hold bare at holde sig i Danmarksserien, men i år er kravene altså yderligere forstærket. Poul - Leif - Torben og Børge samt spillerne har ydet en god træningsindsats således at vi er klar til at tage kampen op.

Vores 3. hold har, efter selv at have slået for det nogle år, fået ny træner det er Johnny som har en fortid som træner på Island, vi håber at træningsarbejdet vil gå godt og at han vil falde godt til i klubben.

Ligeledes har vores KS-damehold fået ny træner - det er Pål - han kender lidt til pigerne i forvejen, således at han ved hvad han går ind til. Pål har tidligere været træner i klubben og vi håber på endnu et godt samarbejde.

Ellers velkommen til en sæson 90 og velkommen til nye spillere, ledere og trænere.

hilsen Bo.

God bedring !!!!!!!!!!!

Vi ønsker vores tre uheldige spillere Dennis, Ole og Kim god bedring med håb om snart at se dem på banen igen.



Efter vinterens træningskampe, som vi vandt hver og een, startede vi foråret 90 med masser af selvtillid. Den første kamp viste dog at der skal lidt mere fight "på drengen", hvis vi skal foresætte vores sejrserække. Alle ved nu at der måske skal trænes lidt mere end i vinters, men nu hvor græsset er grønt og vejret bedre burde det ikke blive et problem.

Vi tror at vores nye træner Pål kan få noget godt ud af holdet (vi tror også på julemanden) og vi siger hermed velkommen til Pål med ønsker om en god sæson.



Velkommen Pål !!!

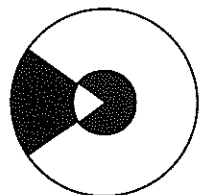

Sætteriet

Floras Allé 6 . 2720 Vanløse



SKULD BURNE

v/ ROBERT MARCUSSEN

Roskildevej 150

2500 Valby

Tlf. 31 71 00 20

NT

**NORDISK
TAGENTREPRISE A/S**

HAMMERHOLMEN 44-48

Tlf 36 77 26 33

SKI & FRITID

Vigerslevvej 42

31 46 64 34

SKI UDLEJNING SERVICE

**BADMINTON
SPORTSTØJ
JOGGING
CAMPING**

Damebrev

Som alle ved, har vi kun 2 baner at træne på i år, da bane 1. skal ordnes. Så vi må deles om de 2 baner vi har. Det jeg oplevede tirsdag 23-4 var lige et nummer for groft.

Jeg glædede mig til at vi skulle træne, selvom vi kun kunne træne 1 time, da 4. holdet skulle spille kamp på den bane vi trænede på. Det var der ikke noget at gøre ved, for kampene skal jo spilles.

Men det viste sig så at 4. holdets modstandere ikke dukkede op. Fint tænkte jeg, så kunne vi jo træne vores træningstid ud, for om torsdagen har vi ingen steder at træne.

Da finder 4. holdet så ud af at de ville spille træningskamp imod 5. holdet. Så blev vi smidt væk fra vores halvdel af banen, for nu skulle de til at spille. Selvfølgelig brokkede vi os, for hvis de ikke skulle spille kamp, ja så kunne de gå ned på den anden halvdel af banen for at træne.

Men NEJ vi havde bare at flytte os, selvom vi var igang med skudtræning, vi kunne jo bare træne videre på de små baner. Da Anette sagde noget til dem ligesom vi andre gjorde, så fik hun blot det svar at "hun skulle ikke tro hun var noget fordi hun var i bestyrelsen" og det blev sagt af en person som slet ikke havde noget med nogle af holdene at gøre.

Hvad er det for noget, har vi nu ikke engang lov til at sige vores mening uden at få smidt beskidte svar i hovedet. Vi følte os godt snydt og rent ud sagt r.. rendt den tirsdag.

Jeg ved godt at nogle personer i Boldklubben Hellas ikke ønsker damefodbold, men nu er vi her og vi har tænkt os at blive.

med sportslig hilsen
en skuffet damespiller LW

PS lad os håbe at sådan en situation aldrig opstår igen.





Efter en rimelig afslutning på sæsonen 89 står vi nu igen foran en sæsonstart. Vi har i år været heldige at få fast træningstid på grus - hvilket har gjort at vi har været udendørs siden januar. Det skulle have gjort forberedelserne bedre - men desværre har der ikke været lige godt fremmøde hvergang.

Generelt synes jeg at fremmødet er lidt for ringe - om det er fordi I går til for mange forskellige aktiviteter - eller bare fordi det ikke altid er man har lyst - skal jeg lade stå hen i det uvisse. Jeg synes dog at man skal møde frem eller i det mindste melde afbud. Det er ikke kun træneren, men så sandeligt kammeraterne man svigter når man bare udebliver.

Vores træningskampe har været plaget af at vi ikke har kunne stille samme hold to gange i træk. Det vil sige at der hvergang er flyttet om på pladserne - så man har skulle bruge en stor del tid på at finde ud af hvor man skal spille. Nu gælder det turneringen, og jeg håber vi får de rigtige takter frem.

Vi træner i Hellas hver tirsdag og torsdag fra 16.00 til ca. 18.00.

hilsen Bo.



Vinter sæsonen startede med indendørs træning og indendørs stævner bl.a. Københavns Mesterskabet og Valby Mesterskabet. I midten af januar startede vi på grusbanetræning og træningskampe som vi har spillet 5 af. Vi startede med at spille mod Brønshøj, hvor vi spillede 1 - 1 i en jævnbyrdig kamp, siden blev det til et knebent nederlag til Fremad Valby på 2 - 3, men så tog vi os sammen og slog Stenløse 4 - 0, Nykøbing Sj. 3 - 0 og Kastrup 6 - 1, så vi går forhåbentlig et godt forår i møde.

På lilleputs vegne Peter.

Sponsor for Hellas

jalsøe alt i barnevogne

Roskildevej 144 - (Ålholm Plads)
2500 Valby - Tlf. 31-745470

HiFi og Videoudstyr køber du hos

MILO

når du ønsker kvalitet.

MILO, Valhøjs Alle' 67, Tlf. 31 41 00 11

Vi kan formidle lån op til 20.000, kr.
til **BANKRENTE!!!**

Godt kørende...
NISSAN
i centrum

— VED DYBBELSBRO S-STATION
— INGERSLEVSGADE 80
— 1705 KØBENHAVN V
— TELEFON 31 23 18 19

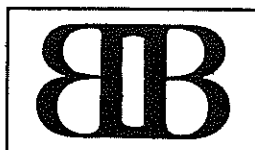

Malerfirmaet

Bendt Barsdal aps

31 17 83 10

Frilands
Bodega

Vi mødes hos Jørgen & René

Happy Hour kl. 16-18

Valby Langgade 177 · 2500 Valby · Tlf. 31 46 65 13

MAZDA

Aut. værksted
Valby Langgade 54

**Salg - Specialværksted -
Reserve dele - Tilbehør**

16 30 22

Valby Langgade 54

Alt på samme adresse



Aalholm
Planteskole

Åbningstider:
Mandag 8 00-17 30
Tirsdag LUKKET
Onsdag 8 00-17 30
Torsdag 8 00-17 30
Fredag 8 00-17 30
Lørdag 8 00-16 00
Søndag 8 00-12 00
Lukket januar og februar

PETER BANGSVEJ 267 · 2500 VALBY · TLF. (t 31 71 03 03

B O L I G

Skal du sælge din ejerlejlighed/rækkehus/villa går du selvfølgelig altid til "klubbens" ejendomsmægler, så er du sikker på den bedst mulige behandling og det bedste mulige resultat af handlen.

Vi finder også den rette "rabat" på salæret til alle medlemmer af klubben.



Dahl & Clausen

Statsaut. ejdmgf. MDE/CAND.JUR.AE.
Valby Langgade 199, 2500 Valby
Tlf. 31 16 05 55, Giro 461 26 04

REAL
GRUPPEN

Friis Erik ApS*

H.C. Ørsteds Vej 17.....*31-24 18 68
1879 Frederiksberg C



**Mitsubishi
biltelefon**

GADELIUS A/S . 31 57 41 00



**forstædernes
bank**

-gør det lettere for dig !

**DANADKO
autoservice**

v/Lars Stendal

Femagervej 33-35, 2650 Hvidovre

- Service
- Reparation
- Pladearbejde
- Malerarbejde
Udføres på alle bilmærker.

31 75 81 07

Program	Danmarksserien	Tid
Dato	Hold	
21-04-90	Hvidovre - Hellas	Kl.15.00
28-04-90	Hellas - Gladsaxe Hero	Kl.15.00
05-05-90	ØB - Hellas	Kl.15.00
13-05-90	Roskilde 1906 - Hellas	Kl.10.00
19-05-90	Hellas - Hørsholm	Kl.15.00
26-05-90	Fremad Amager - Hellas	Kl.15.00
02-06-90	Hellas - Nyker	Kl.14.30
10-06-90	Vanløse - Hellas	Kl.10.30
16-06-90	Hellas - HIK	Kl.15.00
23-06-90	KFUM Roskilde - Hellas	Kl.14.00
04-08-90	Hellas - ØB	Kl.15.00
11-08-90	Gladsaxe Hero - Hellas	Kl.15.00
18-08-90	Hørsholm - Hellas	Kl.15.00
25-08-90	Hellas - Roskilde 1906	Kl.15.00
01-09-90	Hellas - Tårnby	Kl.15.00
08-09-90	Lyngby - Hellas	Kl.15.00
15-09-90	Hellas - Roskilde KFUM	Kl.15.00
22-09-90	HIK - Hellas	Kl.15.00
29-09-90	Hellas - Vanløse	Kl.15.00
07-10-90	Nyker - Hellas Bornholm	Kl.14.30
13-10-90	Hellas - Fremad Amager	Kl.14.30
20-10-90	Hellas - Hvidovre	Kl.14.00
27-10-90	Viking - Hellas Bornholm	Kl.14.00
Pokalkamp		
16-05-90	Hellas - FB	Kl.19.00

Godt
kammeratskab
er guld værd.
Også uden for
klubben.



**ARBEJDERNES
LANDSBANK**

Valby Langgade 136, 2500 Valby.
Tlf. 31-16 88 77

Brdr. Mortensen
*31 17 74 12
OLIE

BM

SKYND DIG AT SKRIVE DET
TLF. NR. OP - DET ER DEM MED
DEN BILLIGE OLIE OG
PETROLEUM

BRDR. MORTENSEN OLIE A/S
reg. nr. 80135

VALBY LANGGADE 239 2500 VALBY GIRO 1 12 62 53 TLF. 31 17 74 12



Hva størrelse bruger du Vibber



Så må jeg vist heller træne lidt

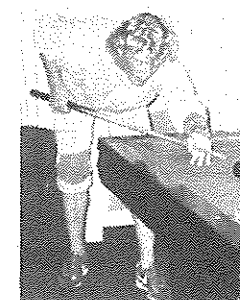

Bare man var ligeså god som Gullit

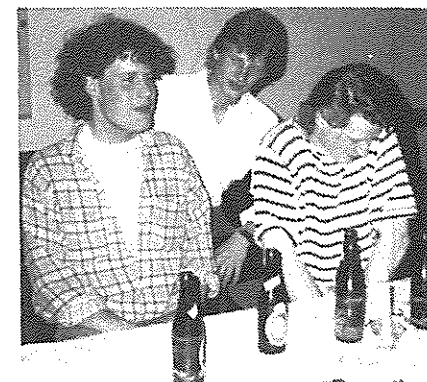

Naj Martin så godt var det stod da heller ik'

TERTON A/S

Sponsor for Hellas

ISOLERING

TLF. 31 79 11 33

KONTOR & VÆRKSTED: SKJULHØJ ALLÉ 52 · 2720 VANLØSE

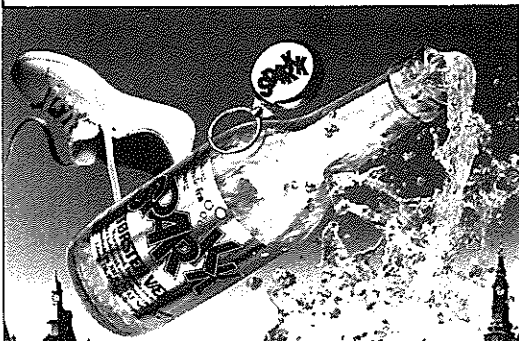

Sparkk tørsten væk.

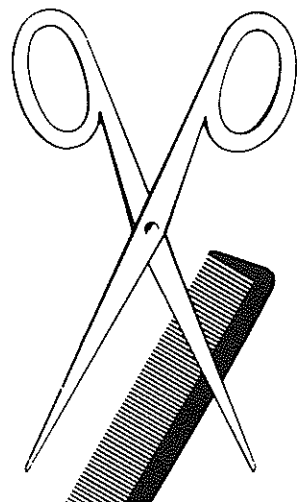

FRISØR

NIELS SCHOU

31 30 66 20

VALBY LANGGADE 203 - 2500 VALBY



SHELL ROSKILDEVEJ

Åbent 24 timer

SHELL

ROSKILDEVEJ 176

Murermester
**NIELS
MEHL
JØRGENSEN**

31 30 70 20

PEERS PUB

Hvidovrevej 88
2610 Rødovre

31 70 11 18

JOHN LAYBOURN

AUTORISERET ELEKTROINSTALLATØR

LYS - KRAFT SVAGSTRØM Tlf. 31 71 12 38



Antenneanlæg og reparationer
Alle former for El-arbejde. Tilbud gives uden forbindelse.
Projekt udføres efter opgave.
Ved fremvisning af program gives følgende rabatter:
10% på alt el-installationsarbejde.
20% på belysningsarmaturer og lamper i alle prisklasser.

BOLDKLUBBEN HELLAS

DRIFTSREGNSKAB for perioden 1/11-1988 / 31/10-1989

INDTÆGTER	87/88	89/90
Kontingenter.....	218.622,00	142,1 2702
Sponsorer.....	38.406,10	55,7 90
Materialeudlejning.....	69.567,00	66,5 70
Kantine salg.... 215.771,93		
køb.... 163.969,69 (= +51802,24)		
ombyg... 79.000,07	27.197,83-	19,7 90
Blad, HV, Arrangementer.....	13.288,73	12,7 35
Telefonbøger.....	49.440,63	118,2 160
Renter.....	132,89-	0,6 -
	361.993,76	715

UDGIFTER	87/88	89/90
Klubhus renter..... 4.043,29		
afskrivning... 43.856,71		
tilsyn/rengør. 235.573,03		
drift..... 3.278,40		
refussion.... 243.614,93	43.136,50	63,5 30
KBU / kontingenter.....	59.700,40	42,9 60
Materialer, kridt m.v.....	80.522,48	72,3 90
Præmier, gaver.....	8.716,71	6,0 9
Trænere.....	130.825,30	103,0 138
Vask.....	0,00	8,5 2
Senior-afdelinger.....	24.994,23	16,8 23
Træningslejr.....	8.940,00	8,9 15
Pokal-/talentturnering.....	1.251,60	1,5 2
Ungdomsafdeling.....	116.523,99	116,2 85
Porto.....	4.438,60	6,3 6
Kontor, tlf, forsikring.....	3.877,87	2,5 20
Møder, best, repræs.....	17.743,00	9,1 10
Renter, gebyrer.....	16.115,25	5,8 20
Busdrift.....	29.107,19	0 30
	545.899,12	540
Underskud	183.899,36	+175

STATUS pr. 31/10-1989

AKTIVER	PASSIVER
Kasser..... 14.521,61	Moms..... 4.280,81
Bank..... 7.997,16-	A-skat/ATP..... 171.317,44
Giro..... 4.368,99	Skyldig omkostning 125.430,33
Obligationer..... 350,00	Lån KI..... 18.000,00
Fordringer..... 118.680,00	Lån Kbh. kommune... 0,00
Varelager /uændret. 2.335,40	Lån Bank..... 15.361,78
Klubhus..... 214.338,03	Lån Privat mm..... 203.999,24
Bus..... 19.000,00	Kap.: saldo 11.106,63
	u. skud 183.899,36
Ballance..... 365.596,87	365.596,87

Kasserer Steen H Jensen

Dato 30/11-89

Revisorer Ole Eksteen/Peter Wittwer

Noter til REGNSKAB

- manglende indtægter i relation til budget:
 - sponsorer 20.000,-
 - kantine-ombygning 80.000,-
 - underskud/blad 12.000,-
 - lotteri droppet 15.000,-
 - showkamp /mindre 12.000,-
 - tlf. bog-omk fra 88 12.000,- 151.000,-
- udgifter større end budgetteret mm:
 - 14.000,- = KBU-kontingenter ???
 - 9.000,- = brugt/seniorhold (noget er tlf. bog..)
 - 10.000,- = afskrivning på bus
 - 15.000,- = bevilget Y-klf
 - 6.000,- = åbent hus ved oprykning
 - 5.400,- = bevilget sygepenge / skyldig omk/
 - 22.000,- = feriepenge Ole/piger
 - 14.000,- = renter af skattegæld 95.400,- i alt

Hermed 246.400,- i negativ retning - og kun få "plusser"...

BUDGET-oplæg (baseret på 2 x telefonbøger ???)

- Kontingnet består af 230.000 normal-kont. HVIS alle betaler + 40.000 hentet fra nuværende restancer
- Sponsorer er 12 1. holdstrøjer á 3000 + 11 hold á 5000; provision til "sælgere" fra dels forhøjede priser og/eller rygreklamer o.l.
- Kantine øges via prisjustering og styring/kontrol
- Arrangementer: underskud på blad skal fjernes, tilskud fra H.V., lotteri, showkamp, 5-a-side m.m.
- Tlf. bøger 2 gange = brutto 240.000,-; 40.000,- til omkostninger og 40.000,- retur til eller landskampbilletter = 1/3 sats.
- Hus vil opnå større refussion iflg. dette års ansøgning
- Trænere: 1=50, 2=28, 3-5=15, u21=25, da=10, u=10.
- Kontor er incl. lease af PC'er.
- Øvrige skulle være selvforklarende.

Overskud 89/90 således 175.000,- for at fjerne den negative egenkapital, hvilket er et nødvendigt krav...

Autoriseret
Rockwool
indblæsningsfirma

**P.D.
EJENDOMSISOLERING ApS**

P. Davidsen
Idrætsvej 68
2650 Hvidovre

- Hulmursisolering
- Teknisk isolering
- Facadeisolering
- Tagisolering

Telf. 31 78 92 94 Aften 31 78 94 74

Medlem af
Dansk Isolerings
Kontrol

God tur Børge !

Ludere får AIDS-attest

Thailands sundhedsministerium vil udstede såkaldte »AIDS-frie« certifikater til omkring 80.000 af landets prostituerede i løbet af den kommende måned.

De prostituerede skal testes for sygdommen AIDS, og hvis de ikke er smittede, vil de få udstedt et certifikat med foto, navn, adresse, identitetsnummer og fødested som bevis for, at de er »AIDS-frie«.



Damernes holdleder Lis
(det er taget om morgen)



— Nej, vel må du ej få en stiv whisky, knægt, — du lovede jo, du ville kære os hjem ...

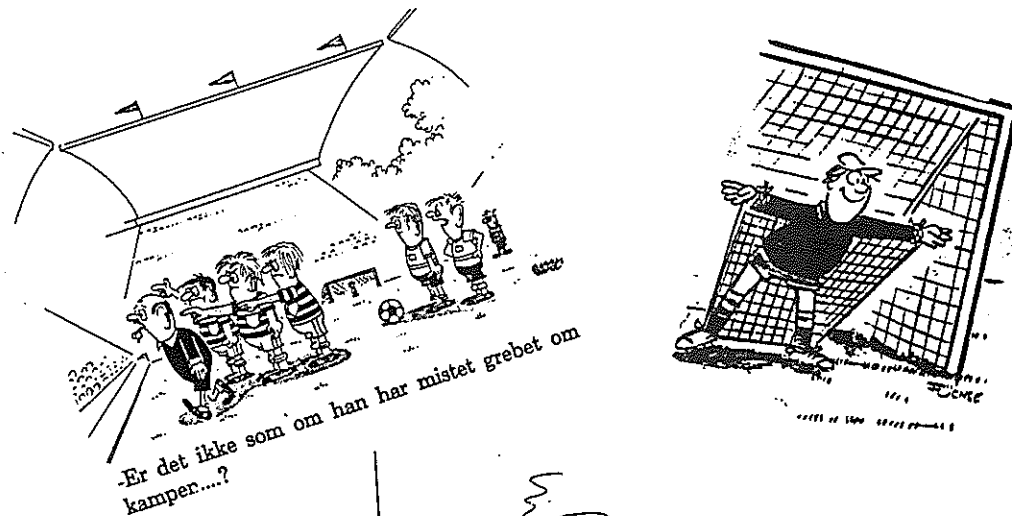

— Er det ikke som om han har mistet grebet om kamper....?

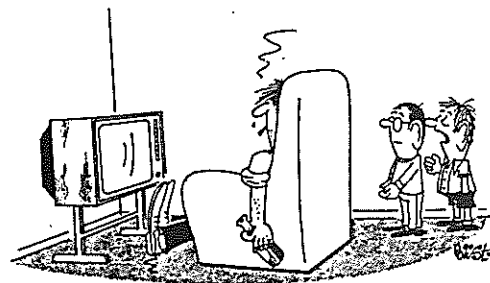

— Åh, faktisk ser alle fædre vel ens ud, når der sendes fodbold...



— Nu ikke alt det piberi ! Er du hovedstødekspert, eller er du ikke hovedstødekspert ... ?

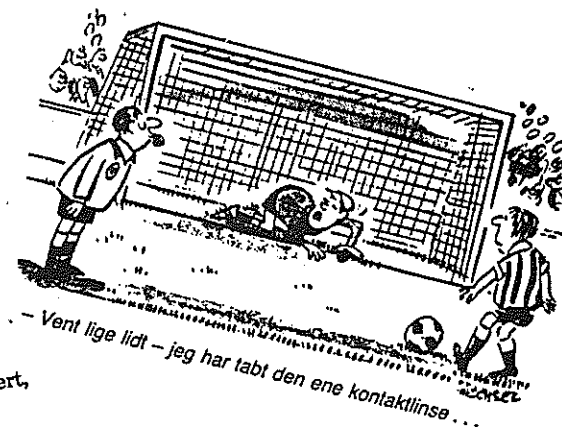

— Vent lige lidt — jeg har tabt den ene kontaktlinse ...

Klubhuset	Engdraget 2, 2500 Valby	36 30 24 39
Senior 1	Poul Nikolajsen Torben Pedersen John Rasmussen	42 73 74 40 31 41 40 27 42 91 97 33
Senior 2	Leif Mortensen Børge Nielsen	42 64 44 18 31 70 96 57
Senior 3	Johnny Nyby	42 73 77 66
Senior 4	Steen E. Jørgensen Henri Brunhøj Jensen (Buller)	31 74 20 86 42 52 56 25
Senoir 5	Henrik Andersen	42 71 18 50
Damer	Pål Heitmann Lis Jensen	31 59 30 34 31 46 57 73
Oldboys	Erik Petersen	31 49 81 62
Veteraner	Eigil Jensen	31 46 57 81
Super vet	Torben Ellekær	42 86 78 60
U-21	Sten Fladberg	42 60 12 83
Yngling	Benny Hjort Hansen afd.	31 41 09 54
Y-1	Steen Oredsen	31 42 22 90
Junior		
J-1	Frants Pedersen	31 41 38 32
J-2	Per F Jensen	31 30 59 39
Dreng	Lars Christoffersen afd.	31 17 83 59
Dr-1	Bo Mehl Jørgensen	31 74 62 76
Dr-2	Lennart Kjellerup	31 19 44 51
Lilleput	Peter Borup afd.	31 30 95 92
L-1	Benny Wurtz	32 97 07 97
L-2	Benny Østergård	31 75 77 14
L-3	-	
Miniput		
Mp-1	Lars Nørskov	31 46 88 09
Mp-2	Henning Pedersen	31 17 12 42
Mp-3	Kim Rasmussen	31 16 38 36
Microput		
82/83	Henning Skjaldgård	31 41 14 10
83/84	Lars Kjellander	31 46 88 86
83/84	Michael Kjellander	31 46 88 86
84/85		
Piger/d-jun	Knud Hansen afd.	31 75 86 51
Dame-jun	Jane Møller	31 47 49 58
Piger	Peter Aksten	45 93 14 90

Adresse- og telefonliste

Formand Peter Clausen Mølleåparken 42, 2800 Lyngby	42 88 59 59
Næstformand Bo Mehl Jørgensen Krogagervej 6, 2720 Vanløse	31 74 62 76
Kasserer Steen Hugo Jensen Birkeskoven 36, 2600 Glostrup	43 43 43 25
Sekretær Anette Lindberg Jensen Ålekistevej 238 1.tv., 2720 Vanløse	31 74 05 71
Ungdomsformand Henrik Frost Rasmussen Hj. Bergstrømsvej 6 2.th., 2500 Valby	31 16 09 31
Best.medlem Lis F. Jensen Skyttegårdsvej 1 st.tv., 2500 Valby	31 46 57 73
Suppleant Bjørn Andersen Valby langgade 202 1.tv., 2500 Valby	31 16 61 64
Senior-udvalg Christian Holmbjerg Valbylanggade 251 st.tv., 2500 Valby	31 16 76 95
Hellas bladet Kim Rasmussen Valbylanggade 153 1., 2500 Valby	31 16 10 54
Kantine-udvalg Svend Petersen Jægerdammen 1, 2650 Hvidovre	31 47 49 56
Materiale-udvalg Per F. Jensen Folehaven 132 1.tv., 2500 Valby	31 30 59 39
Kommliteret medlem Peter Aksten Holmelinsvej 10, 2900 Lyngby	45 93 14 90
Hellas Venner Knud Hansen Rebæk Søpark 3 lej.219, 2650 Hvidovre	31 75 86 51

Postbesørget blad

1535 Ap. V.

51290.

CHR. NIELSEN

Slagterforretning

Valby Langgade 187 . Tlf. 16 31 99

FINN's herrefrisør

Alt i modefrisurer
Mini vague
Vi laver også huller i ørerne
Mandag lukket
Tidbestilling: 31-46 94 72

VIGERSLEVVEJ 130

The logo for Ektas features the word "Ektas" in a bold, italicized, sans-serif font. The letter "E" is stylized with three horizontal bars extending to the left. The letter "s" is also stylized with three horizontal bars extending to the right. The entire logo is set against a background of horizontal lines.

Sponsor for Hellas

**ALT MURERARBEJDE
UDFØRES**

MURERMESTER TOM ANDERSEN

SYDKÆRSVEJ 92 1st - 2650 HVIDOVRE
TLF. 31 78 72 02